CASE.75

広いバルコニーがある家

1階と2階のフロアのタイプを変えて印象をガラッと変えました。1階はLDKのタイル調のアクセントクロスが映えるよう明るい色合いに。2階は暖かみのあるフロアにすることで落ち着いた空間となりました。

バルコニーは2つの洋室からだけでなく、廊下からも出ることができます。一部壁を高くして周りからの視線が気にならないようにしているため、洗濯物を干すだけでなく、テーブルやイスを置いてのんびり過ごせます。

外壁には3色採用し、一番目立つ玄関部分をレンガ風にすることで人の目を惹きつける外観となりました。玄関部分には開口を設けることで圧迫感が減り、玄関にも日差しが入るようにしました。

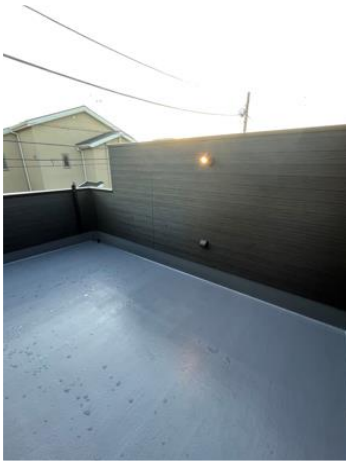

1F

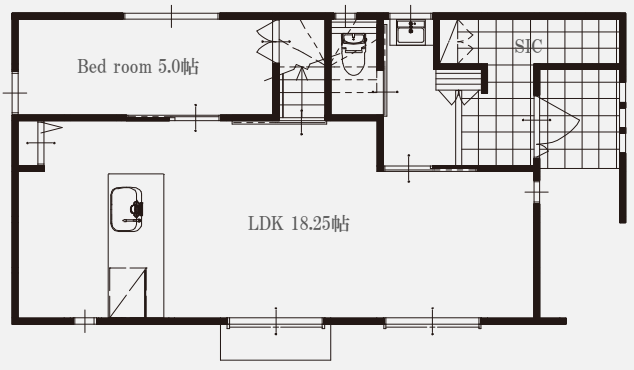

2F

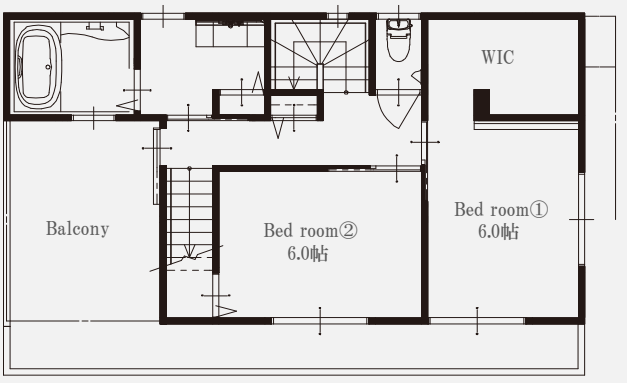

Loft

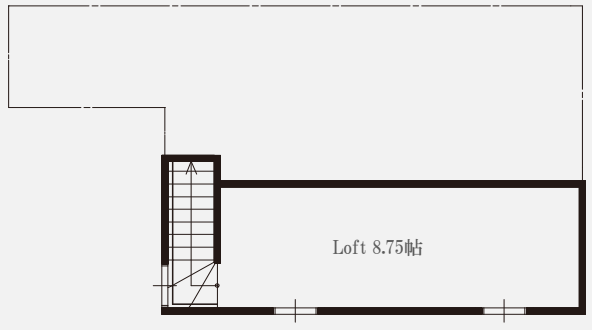

延床面積：95.76㎡(28.96坪)
1F：51.05㎡(15.44坪)
2F：44.71㎡(13.52坪)

TAKUMIGIKEN CO.,Ltd.