CASE.74

木をふんだんに取り入れた家

24帖のLDKは、色合いや模様が異なった木目を使用することでナチュラルでありつつ、スタイリッシュな印象に。隣接する和室は落ち着いた仕上がりとなり、扉を開くとより広く感じます。

2階には3つの洋室に加えて、フリースペースとランドリールームを計画。
フリースペースにはワークスペースともなるカウンターの他に、ハンモックチェアを取り付けてゆったりとした時間を過ごせる場所となりました。ランドリールームには洗面と洗濯機スペースをクローゼット内に確保し、使用しない時は扉を閉めてスッキリ見せることができます。

外観はナチュラルテイストな仕上がりとなりました。一見シンプルに見えますが、玄関面を木目調、そしてコートラインを入れてワンポイントに。

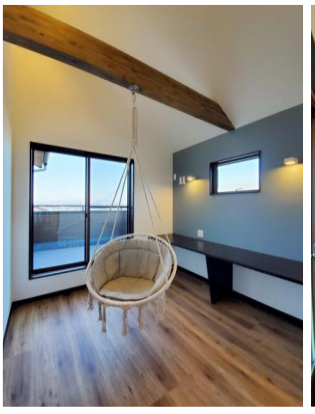
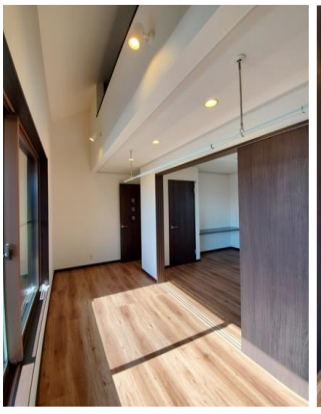
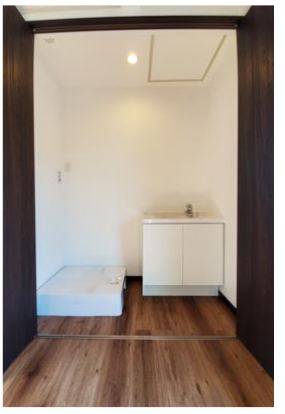

1F

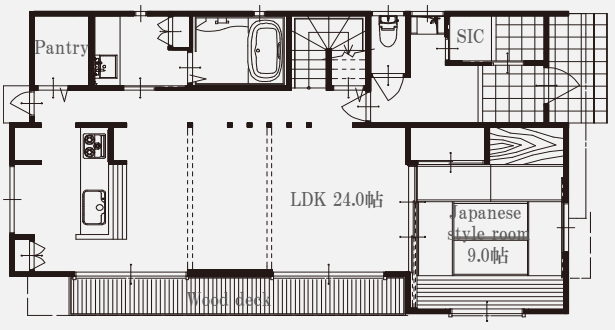

2F

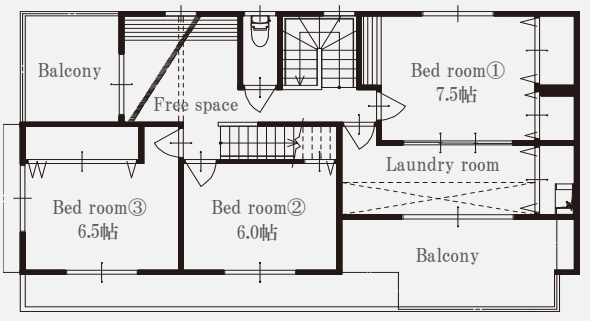

Loft

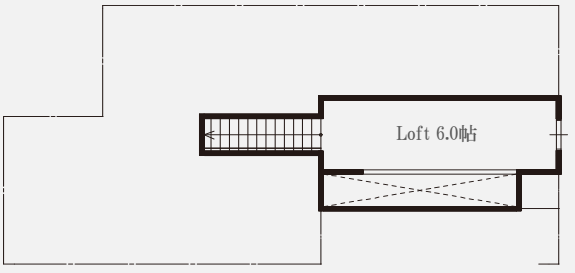

延床面積：150.09㎡(45.40坪)
1F：81.98㎡(24.79坪)
2F：68.11㎡(20.60坪)

TAKUMIGIKEN CO.,Ltd.