CASE.56

限られた土地の中で広さ・明るさを最大限引き出した家

お客様よりLDKは広く、そして光を多く取り入れたいとのご要望があったので吹抜を採用しました。また、1階から2階への階段(1段目)にも大きな窓を2枚設けることで明るさを確保しました。

この家のこだわりポイントはご夫婦の寝室です。ウォークインクローゼットの扉はなくし、上部を開けて区切らないことで部屋をより広く見せています。また、室内窓を設置することで吹抜からの光も入ります。通常小屋裏は廊下からのアクセスが多い中、このお家では小屋裏への階段を主寝室内にして、ご夫婦専用の収納となりました。

外壁にはメンテナンス性にも優れたパワーボードを採用し、シンプルなデザインの外観となりました。

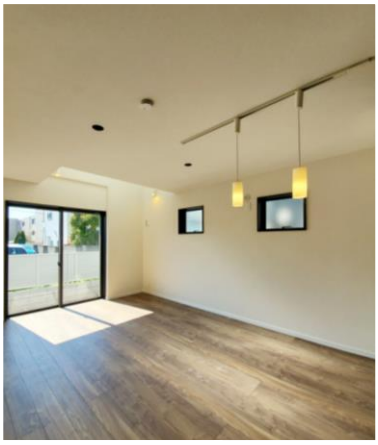
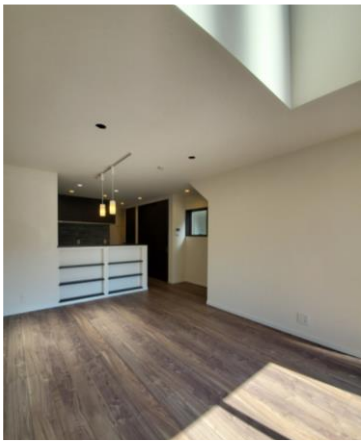
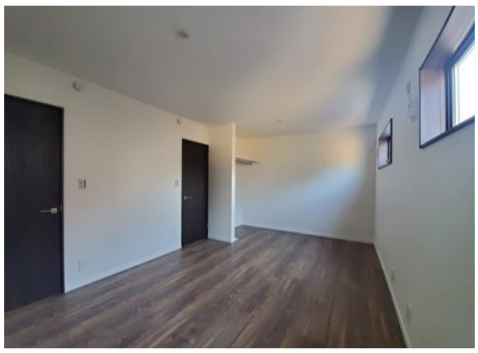

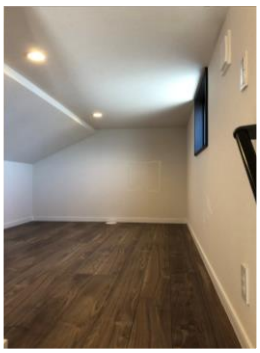
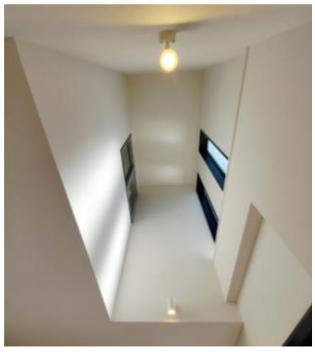
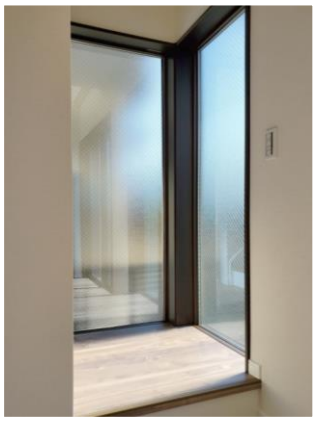

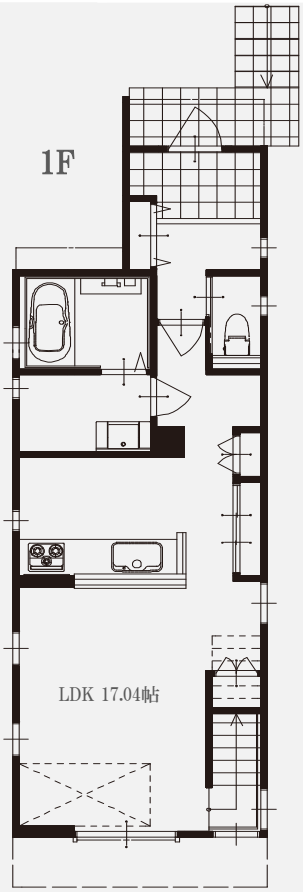

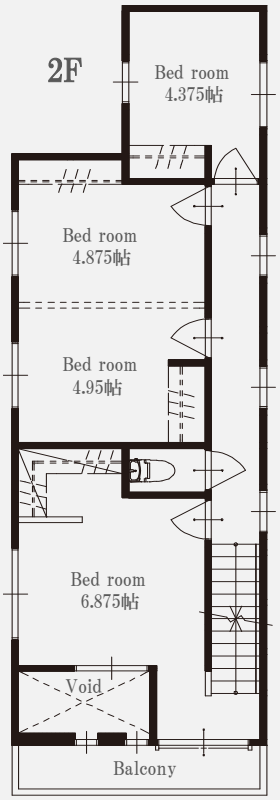

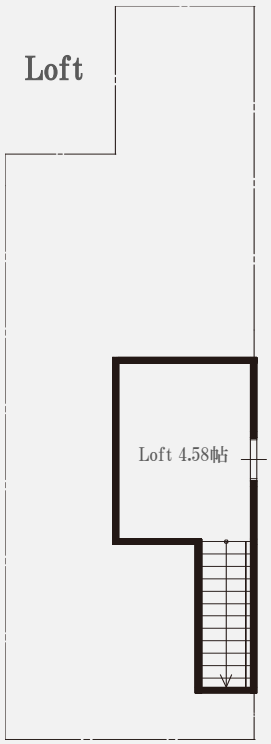

延床面積：94.60㎡(28.61坪)
1F：47.40㎡(14.33坪)
2F：47.20㎡(14.27坪)

TAKUMIGIKEN CO.,Ltd.