CASE.78

家族とのつながりとプライベート
どちらも叶った家

1階は家族で過ごす場所、2階には3部屋設けてそれぞれの自由な時間を楽しめる場所になるよう計画しました。

約23帖と広めのLDKは一部壁を残すことで、空間をダイニングとリビングに分けてメリハリを。隣には4.5帖の和室を設けて和を感じながらくつろげるスペースや、ワークスペースも確保しているので過ごしやすい空間となりました。
2階のランドリールームはバルコニーへすぐ出られる場所に計画しました。より使いやすくなるように作業カウンター、そして近くには洗面も配置しました。

外観は玄関・バルコニー部分の外壁を変えてアクセントに。デザイン性の高い手すりとハーフティンバーも際立つ英国風に仕上がりました。

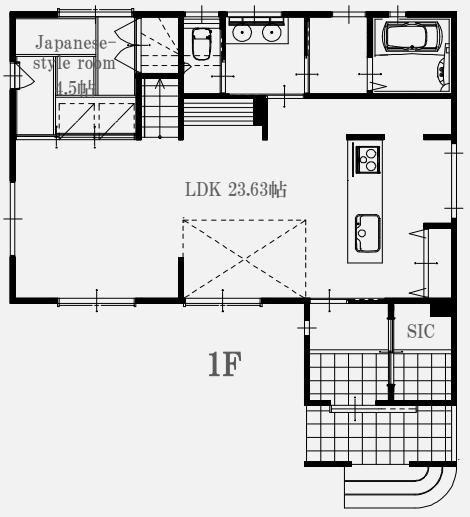

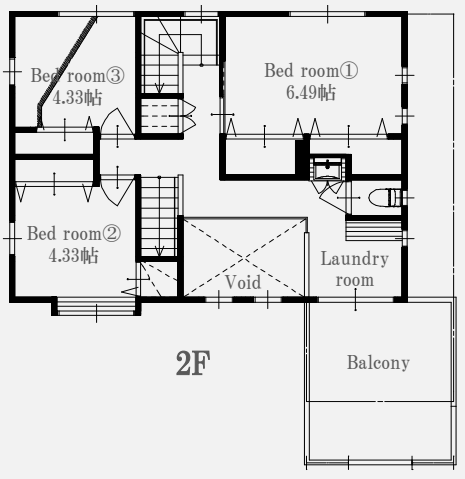

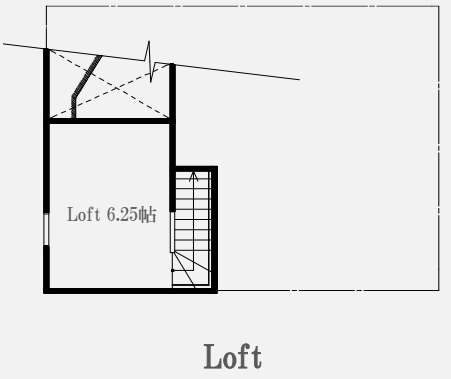

延床面積：117.24㎡(35.46坪) 1F：68.11㎡(20.60坪) 2F：49.13㎡(14.86坪)

TAKUMIGIKEN CO.,Ltd.