CASE.58

開放感あふれるLDKがある家

「LDKを広くしたい」というお施主様の希望により、LDKや水回りをすべて2階にして駐車スペースも活かせる設計に。

LDKの勾配天井やバルコニーにつながる大きな窓、隣接するタタミスペースの下を活用した収納など工夫が随所に見られます。
家事動線がしっかり考えられたランドリールームには、室内物干し・可動棚・パイプを設置して洗う・干す・しまうをすべてここで完結できるつくりとなっています。
南側のバルコニーは洗濯物を干すことはもちろん、セカンドリビングとしても活躍できるよう広く確保しました。LDK～ランドリールーム～バルコニーと回遊できるのもポイントです。

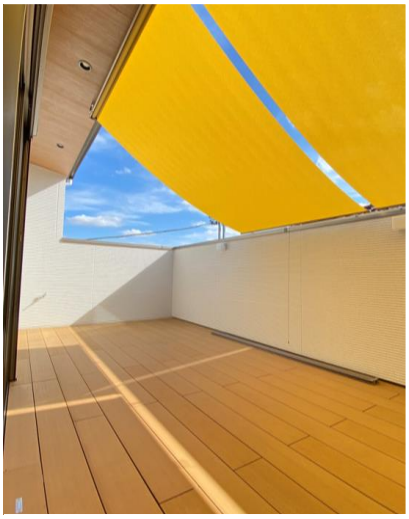

1F

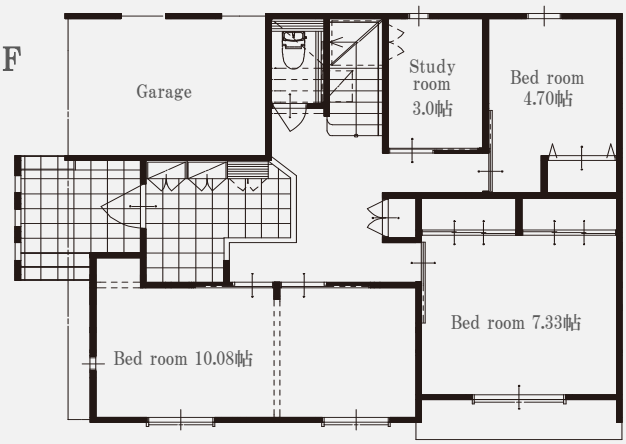

2F

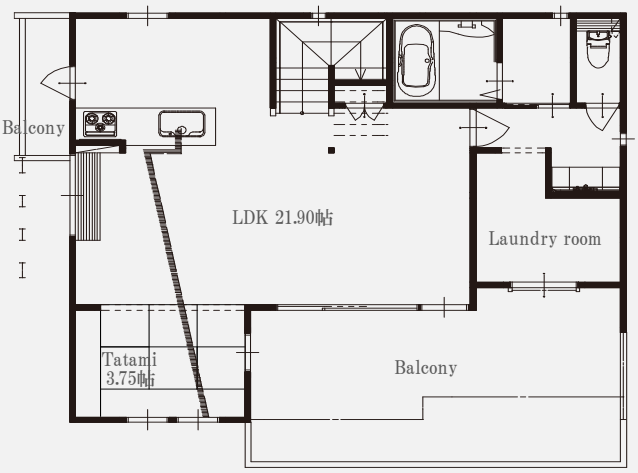

延床面積：130.83㎡(39.57坪) 1F：65.62㎡(19.85坪) 2F：65.21㎡(19.72坪) ｶﾞﾚｰｼﾞ：13.11㎡(3.96坪)

TAKUMIGIKEN CO.,Ltd.