CASE.81

造作家具が盛り込まれた家

18.5帖のLDKには造作の棚やカウンターをつくり、お施主様のご要望と使いやすさどちらも叶えました。また、吹抜に面している2階ローカは物干しスペースに、ワークスペースには室内窓を設けて1階とのつながりを感じられる間取りとなりました。
1階パントリーはLDKと洗面どちらからでもアクセスできるようになっているので、ストックもすべてここに収納できます。

外観はブラックの一色でシンプルに仕上げ、ポイントに木目を軒天に使用しました。
1階の掃き出し窓から出られるウッドデッキは目隠しフェンスを付けているので、プライベートな時間を楽しめます。

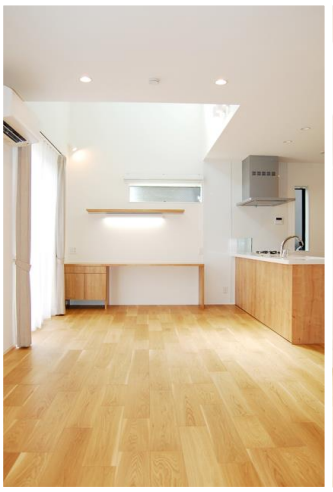
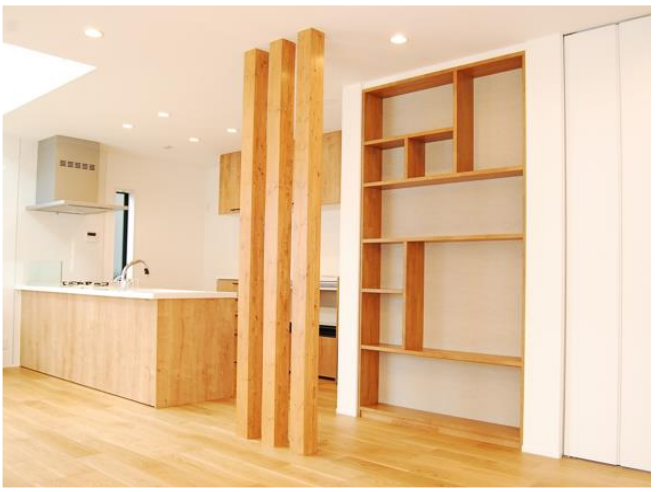

1F

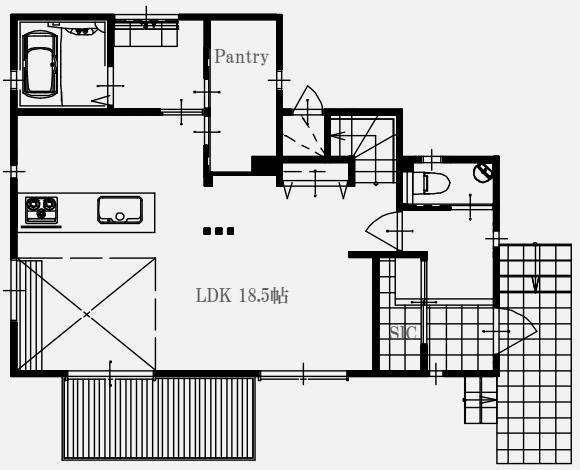

2F

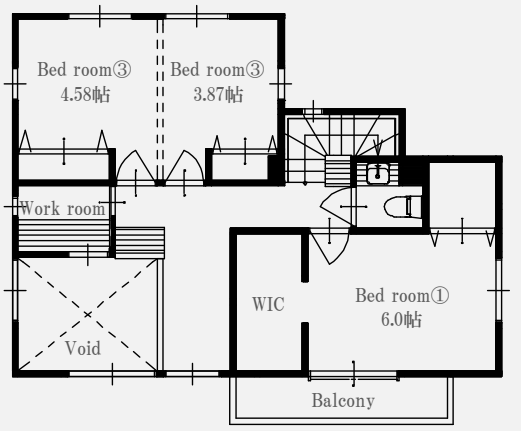

延床面積：99.77㎡(30.18坪) 1F：52.99㎡(16.02坪) 2F：46.78㎡(14.15坪)

TAKUMIGIKEN CO.,Ltd.