CASE.79

2階に広いLDKがある家

2階LDKは吹抜、木目の勾配天井、そしてロフトにはリビングを見下ろせる開口を取り、子どもたちが顔を出せるようにしました。中央にある壁によってリビングとダイニングを分けることができ、ニッチもあるのでお部屋のワンポイントに。
また、LDKのすぐの場所には奥様が家事やお仕事ができる3帖のママスペースを計画しました。扉をなくす代わりに階段にすることでリビングとのつながりを残しました。

他にもあると便利なワークスペースや洗面にある作業スペース、1階の洋室にはそれぞれ異なったアクセントクロスを採用するなど、暮らしやすさとデザイン性どちらもしっかり考えられたお家が完成しました。

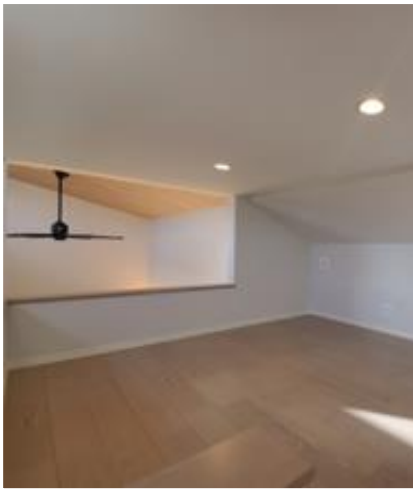

1F

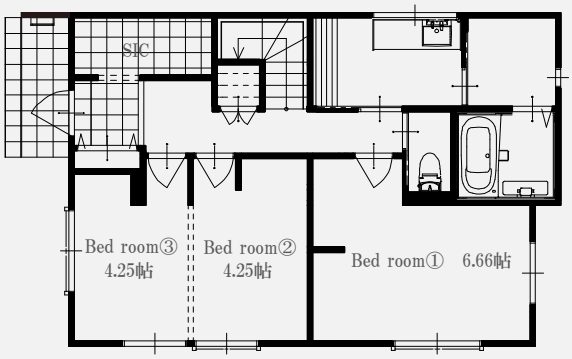

2F

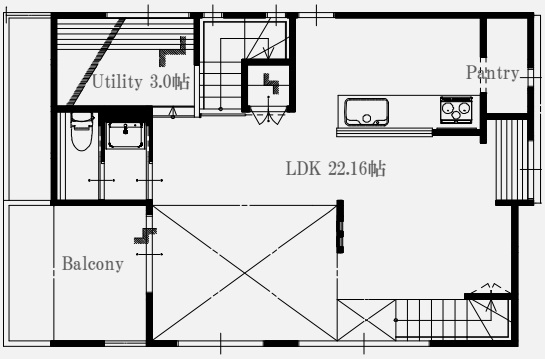

Loft

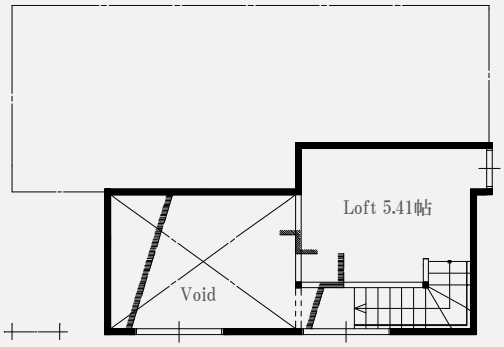

延床面積：109.96㎡(33.26坪)
1F：57.79㎡(17.48坪)
2F：52.17㎡(15.78坪)

TAKUMIGIKEN CO.,Ltd.